บริษัท ทราเวิล ออฟ ไลฟ์ จำกัด
ใบอนุญาตเลขที่ 11/07001
www.traveloflife.com
traveloflifecompany
traveloflife001@gmail.com
59/164 หมู่บ้านบุรีรมย์ หมู่ที่ 6 ตำบลลาดสวาย อำเภอลำลูกกา จังหวัดปทุมธานี 12150
094-562-6562
082-257-4595
@traveloflife



MSC BELLISSIMA

4 วัน 3 คืน โตเกียว - น่านน้ำสากล - น่านน้ำสากล – เซี่ยงไฮ้

วันที่ 17-20 มกราคม 2570





MSC Bellissima *specifications*

2019 year built

1 536 crew

5 714 passengers

18 decks

2 244 cabins

Day	Date	Port	Arrival	Departure
Sunday	17/01/2027	Tokyo, Japan	-	19:00
Monday	18/01/2027	At Sea	-	-
Tuesday	19/01/2027	At Sea	-	-
Wednesday	20/01/2027	Shanghai, China	07:00	-

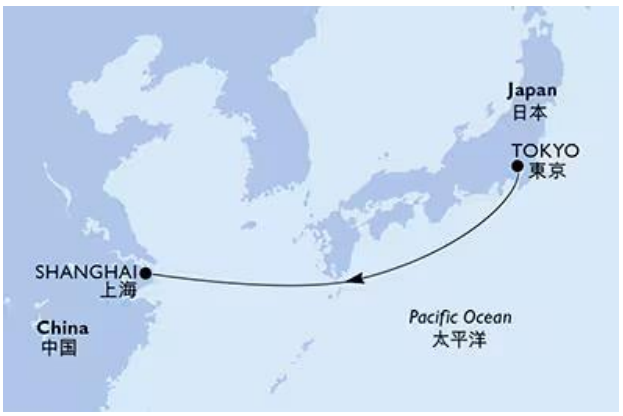

วันที่ 17 ม.ค. 70 : โตเกียว ประเทศ ญี่ปุ่น

13.00 น. เช็คอินที่ท่าเรือโตเกียว อินเตอร์เนชั่นนอล ครูซ เทอร์มินอล **(TŌkyŌ: to, Koto-Ku, Aomi, 2 –Tokyo International Cruise Terminal)** ประเทศญี่ปุ่น

(ท่านควรมาถึงท่าเรืออย่างน้อย 3 ชั่วโมงก่อนเวลาเรือออก)

เมื่อเช็คอินที่ท่าเรือเสร็จแล้วท่านจะได้ **Cruise Card** ประจำตัวของแต่ละท่านเพื่อใช้ในการเข้า-ออก ห้องและเรือสำราญ รวมไปถึงการใช้จ่ายต่างๆบนเรือแทนเงินสด
หลังจากนั้นเตรียมซ้อมความปลอดภัย **(Muster Drill)** กับทางเรือสำราญ

หลังจากท่านเข้าห้องพักแล้ว สามารถพักผ่อนและสำรวจสิ่งอำนวยความสะดวกบนเรือ เช่น สระว่ายน้ำ ห้องอาหาร โรงละคร และร้านค้าปลอดภาษี ได้ตามอัธยาศัย



19.00 น. เรือออกจากท่าเรือโตเกียว มุ่งหน้าสู่เมืองเซี่ยงไฮ้ ประเทศจีน

รับประทานอาหารเย็นบนเรือ และพักผ่อนตามอัธยาศัย

** ห้องอาหาร **Main Dinning**	ห้องอาหารแบบ **A La Cart** มีทั้งหมด 4 ห้อง ได้แก่ IL CILIEGIO/LE CERISIER / LIGHTHOUSE RESTAURANT / POSIDONIA RESTAURANT
** ห้องอาหาร **Merketplace Buffet**	ห้อง **อาหารบุฟเฟ่ต์ นานาชาติ**

วันที่ 18-19 ม.ค.70 : ล่องน่านน้ำสากล

เช้า/กลางวัน ท่านสามารถรับประทานอาหารได้ตามห้องอาหารต่างๆบนเรือ

อิสระพักผ่อนตามอัธยาศัยเต็มทั้ง 2 วันบนเรือสำราญสุดหรู

อิ่มอร่อยกับอาหารนานาชาติหลากหลายมื้อ หรือจะเข้าร่วมกิจกรรมต่าง ๆ บนเรือ เช่น

ชมโชว์ระดับโลก ฟิตเนส สปา สระว่ายน้ำ กิจกรรมสำหรับครอบครัว

และช้อปปิ้งสินค้าปลอดภาษี





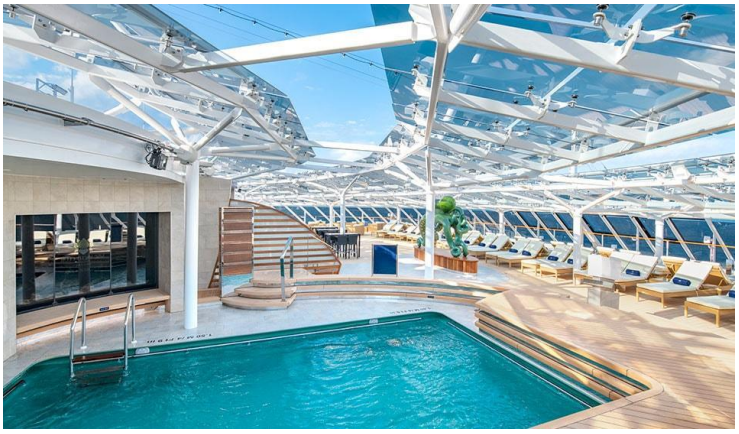



เย็น รับประทานอาหารเย็น ตามห้องอาหารที่ทางเรือจัดให้

หลังจากนั้น ท่านสามารถรับชมการแสดงที่ห้องโชว์หลัก(กรุณาสำรองที่นั่งล่วงหน้า) หรือดนตรีสดตามบาร์ต่างๆทั่วทั้งลำเรือ หลังจากนั้นพักผ่อนตามอัธยาศัย

วันที่ 20 ม.ค.70 : เซี่ยงไฮ้ (Shanghai), ประเทศจีน

07.00 น. เรือจอดเทียบท่า ณ ท่าเรือสำราญนานาชาติเซี่ยงไฮ้ อู๋ซงโข่ว เซี่ยงไฮ้ ประเทศจีน **(Shanghai Wusongkou International Cruise Terminal)**

ทุกท่านทำการเช็คเอาท์ออกจากเรือสำราญ จะผ่านพิธีการตรวจคนเข้าเมืองและรับกระเป๋าเดินทางของท่านด้านล่าง

****กรุณาตรวจสอบสัมภาระของท่านก่อนออกจากท่าเรือ****

ราคาห้องพักแบบต่าง ๆ :

วันเดินทาง	ราคาบาท / ท่าน	ท่านที่ 1-2 บาท/ท่าน	ท่านที่ 3-4 บาท/ท่าน
17-20 มกราคม 2570	ห้องพักไม่มีหน้าต่าง	10,900	8,900
	ห้องพักมีหน้าต่าง	12,900	9,900
	ห้องพักแบบมีระเบียง	15,900	10,900

ตรวจสอบห้องพักกับเจ้าหน้าที่ทุกครั้งก่อนทำการจอง ห้องมีจำนวนจำกัด

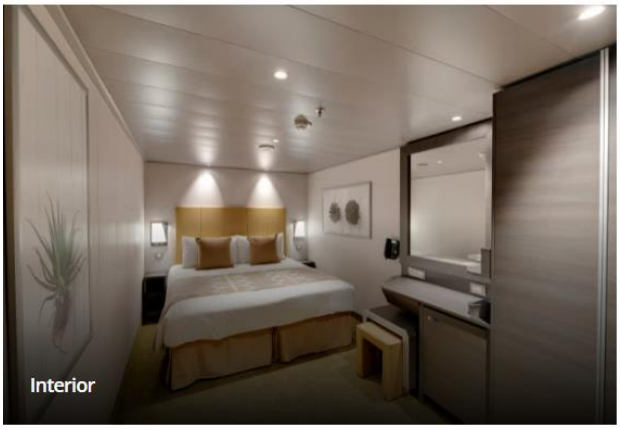

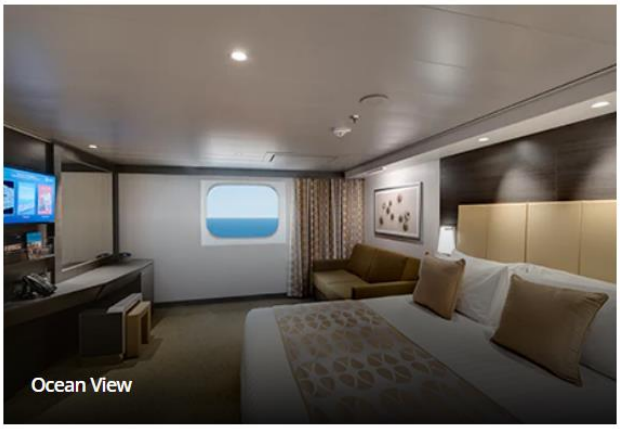



เงื่อนไขการจอง

1. **ชำระเต็มจำนวนทันที หลังจากได้รับการยืนยันห้องพัก**
2. **ยกเลิกหลังการยืนยันและชำระเงินแล้ว เก็บค่าใช้จ่ายเต็ม 100% ไม่ว่ากรณีใดๆก็ตาม**
3. **ขอสงวนสิทธิ์ในการเปลี่ยนแปลงราคา ทั้งนี้ขึ้นอยู่กับระยะเวลาในการจองและจำนวนห้องว่างบนเรือ**

หมายเหตุ

1. สำหรับผู้มีครรภ์ กรณีอายุครรภ์เกิน 24 สัปดาห์ ไม่อนุญาตให้ขึ้นเรือ

2. สำหรับเด็กอายุต่ำกว่า 6 เดือน ไม่อนุญาตให้ขึ้นเรือ

2. ลูกค้าต้องเตรียมพาสปอร์ตมา ณ วันเดินทางทุกครั้ง และต้องมีอายุมากว่า 180 วัน นับจากวันเดินทางกลับ

3. บริษัทฯ สงวนสิทธิ์ที่จะไม่รับผิดชอบต่อค่าชดเชยความเสียหาย
ไม่ว่ากรณีที่กองตรวจคนเข้าเมืองของไทยไม่อนุญาตให้เดินทางออกหรือกองตรวจคนเข้าเมืองของแต่ละประเทศไม่อนุญาตให้เข้าเมือง

4. บริษัทฯ สงวนสิทธิ์ในการที่จะไม่รับผิดชอบต่อค่าชดเชยความเสียหาย อันเกิดจากเหตุสุดวิสัยที่ทาง บริษัทฯ ไม่สามารถควบคุมได้ เช่น การนัดหยุดงาน, จลาจล, การล่าช้าหรือยกเลิกของเที่ยวบิน,
การเปลี่ยนแปลงโปรแกรมการท่องเที่ยวให้เหมาะสมตามสภาพอากาศและฤดูกาล
หรือเกิดเหตุสุดวิสัยในการเดินทาง

5. บริษัทฯ สงวนสิทธิ์ในการเปลี่ยนแปลงโปรแกรมรายการท่องเที่ยว โดยไม่ต้องแจ้งให้ทราบล่วงหน้า

6. บริษัทฯ สงวนสิทธิ์ในการเปลี่ยนแปลงอัตราค่าบริการ โดยไม่ต้องแจ้งให้ทราบล่วงหน้า

7. ในโปรแกรมเวลาที่ใช้ในการเทียบท่าเป็นเวลาไทย
อาจมีการเปลี่ยนแปลงจะแจ้งให้ลูกค้าทราบก่อนเดินทางอีกครั้ง

อัตราค่าบริการนี้รวม

1. ห้องพักบนเรือสำราญ 3 คืน (ตามแบบห้องพักที่ท่านได้ทำการชำระเงิน)
2. อาหารบนเรือสำราญ (ยกเว้นห้องอาหารพิเศษ), กิจกรรมและความบันเทิงบนเรือสำราญ
3. ค่าภาษีท่าเรือ
4. ค่าทิปส์ บนเรือ

อัตราค่าบริการนี้ไม่รวม

1. อาหารพิเศษที่ท่านสั่งเพิ่มเติมกับทางเรือ
2. ค่าแพคเกจเครื่องดื่มบนเรือสำราญ / ค่า WIFI
3. ค่าตั๋วเครื่องบินชั้นประหยัด กรุงเทพฯ - สิงคโปร์ - กรุงเทพฯ สายการบินไทย
4. ค่ารถรับส่งจาก สนามบินสิงคโปร์ - ท่าเรือ – สนามบินสิงคโปร์
5. โปรแกรมซิตี้ทัวร์ ที่ประเทศสิงคโปร์ รายการเป็นไปตามที่บริษัทกำหนด
6. ค่าทัวร์เสริมบนฝั่งตามเมืองต่างๆ ที่เรือจอด (Shore Excursion)
7. ค่าทำหนังสือเดินทาง, ค่าวีซ่าสำหรับชาวต่างชาติ
8. ค่าใช้จ่ายส่วนตัวอื่นๆ เช่น ค่าซักรีด ค่าโทรศัพท์ ค่าเครื่องดื่ม ฯลฯ
9. ค่าภาษีมูลค่าเพิ่ม 7% และภาษีหัก ณ ที่จ่าย 3%

เงื่อนไขการใช้บริการ

1. ในกรณีที่ลูกค้าต้องออกตั๋วโดยสารภายในประเทศหรือต่างประเทศ
กรุณาติดต่อเจ้าหน้าที่ของบริษัทฯเพื่อเช็คว่ากรุ๊ปมีการคอนเฟิร์มเดินทางก่อนทุกครั้ง
มิฉะนั้นทางบริษัทจะไม่รับผิดชอบใดๆ ทั้งสิ้น

2. การชำระค่าบริการ

2.1 กรุณาชำระเต็มจำนวนเนื่องจาก ราคาโปรโมชั่นมีห้องพักในจำนวนจำกัด

3. การยกเลิกและคืนค่าทัวร์หลังจากมีการชำระเงิน

3.1 แจ้งยกเลิกก่อนเดินทาง ทางบริษัทฯขอสงวนสิทธิ์ เก็บค่าใช้จ่ายทั้งหมด

เนื่องจากเกิดความเสียหายต่อทางบริษัทและผู้เดินทางอื่นที่เดินทางในคณะเดียวกัน
บริษัทต้องนำไปชำระค่าเสียหายต่างๆ ที่เกิดจากการยกเลิกของท่าน
3.2 กรณีเจ็บป่วย จนไม่สามารถเดินทางได้ ซึ่งจะต้องมีใบรับรองแพทย์จากโรงพยาบาลรับรอง บริษัทฯ จะพิจารณาเลื่อนการเดินทางของท่านไปยังคณะต่อไป แต่ทั้งนี้ท่านจะต้องเสียค่าใช้จ่ายที่ไม่สามารถเรียกคืนได้ เช่น ค่าตั๋วเครื่องบิน ค่าห้อง ค่าธรรมเนียมวีซ่าตามที่สถานทูตฯ เรียกเก็บ และค่าใช้จ่ายอื่นๆที่เกิดขึ้นตามจริง ในกรณีที่ไม่สามารถเดินทางได้
3.3 กรณีที่กองตรวจคนเข้าเมืองทั้งกรุงเทพฯ และในต่างประเทศ ปฏิเสธมิให้เดินทางออก หรือ เข้าประเทศที่ระบุไว้ในรายการเดินทาง บริษัทฯ ขอสงวนสิทธิ์ที่จะไม่คืนค่าทัวร์ไม่ว่ากรณีใดๆ ทั้งสิ้น
สำคัญ!! บริษัท ทำธุรกิจเพื่อการท่องเที่ยวเท่านั้น
ไม่สนับสนุนให้ลูกค้าเดินทางเข้าประเทศท่องเที่ยวโดยผิดกฎหมายและในขั้นตอนการผ่านการตรวจคนเข้าเมือง ขึ้นอยู่กับการพิจารณาของเจ้าหน้าที่เท่านั้น ลูกค้าทุกท่านต้องผ่านการตรวจคนเข้าเมืองด้วยตัวของท่านเอง ทางหัวหน้าทัวร์และมัคคุเทศก์ไม่สามารถให้ความช่วยเหลือใดๆ ได้ทั้งสิ้น
3.4 เมื่อท่านออกเดินทางไปกับคณะแล้ว ถ้าท่านงดการใช้บริการรายการใดรายการหนึ่ง หรือไม่เดินทางพร้อมคณะถือว่าท่านสละสิทธิ์ ไม่อาจเรียกร้องค่าบริการและเงินคืน ไม่ว่ากรณีใดๆ ทั้งสิ้น